Humberto Gomes Alexandre

+351917276725 (Chamada para rede móvel nacional)

humberto.alexandre@movitudo.pt

Venda Garagem

Ref. 60310070

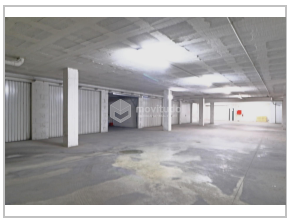

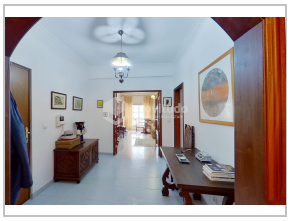

Benavente

Samora Correia

€

Estado: Usado

Área Útil: 23 ▯

Ano Construção: 1998

Quartos: -

Área Bruta: -

Certificado Energético: N/A

WC: -

Área Terreno: -

Garagem fechada de 23 m2 num piso de muito fácil acesso à mesma.

Tem rampa de acesso muito larga e uma zona de circulação muito ampla que valoriza esta garagem.

Trata-se de uma fração autónoma.

Os proprietários desta garagem tem ainda um apartamento com arrecadação no mesmo bloco de prédios, com reconhecida funcionalidade, pelo que condicionam a sua venda, privilegiando a aquisição conjunta/simultânea das 2 frações, no valor global de 180.000 eur.

O apartamento é um magnífico T3, com 2 frentes, varanda e Arrecadação.

Humberto Gomes Alexandre

Rua Alm Cândido dos Reis, 37A, 2615-055 Alverca do Ribatejo

AMI 1804

+351219589840 (Chamada para a rede fixa nacional)

| +351917276725 (Chamada para rede móvel nacional)